

Ich glaube dir du Freund des Lebens

Februar 2021

T: Helmut Schlegel
M: Joachim Raabe
Arr: Thomas Klima

Leadsheet in Bb

♩ = 108

Intro

G D/F# Em Em/D C G/B Am D

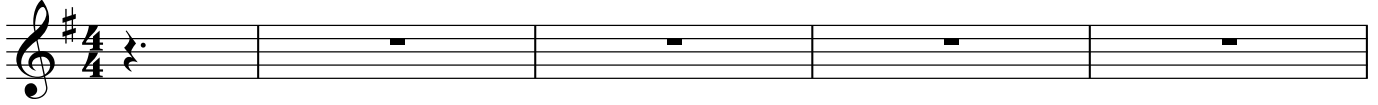

5 B/D# Em D/F# G Am D G C/D

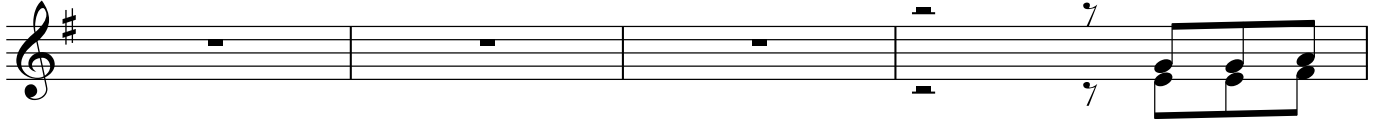

1. Ich glau - be
2. Ich glau - be

Strophe

9 G Am G/B D(add4)



dir, du Freund des Le - bens, Gott mei - ne
dir, du aus gan - zem Her - zen, der Mensch war

11 G Am D(add4)



Quel - le mir und Bru - mein der Sinn. Was auch ge -
und mir und der ist, willst mit mir

13 C B Em Em/D



schiebt, nichts in ist Freud ver und - ge - bens, weil ich in -
sein in in Freude und Schmer - zen, mein Weg - ge -

15 Am G/B D(add4)



dir ge - bor - gen bin, weil ich in -
fähr - te Je - sus Christ, mein Weg - ge -

Zwischenspiel

17 C D Em D/F# G Am D G C/D

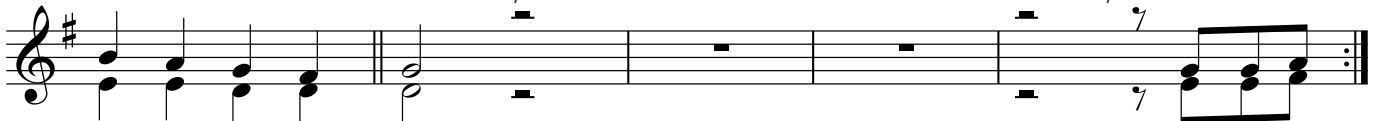

dir ge - bor - gen bin.
fähr - te Je - sus Christ.

2. Ich glau-be
3. Ich glau-be

Strophe

22 G Am G/B D(add4)

dir, du Le - bens - feu - er, das in uns

24 G Am D(add4)

brennt, Gott Heil - ger Geist. Du gibst mir

26 C B Em Em/D

Kraft, mich zu er - neu - ern, der du vom

28 Am G/B D(add4)

To - de mich be - freist, der du vom

Outro

30 C D G D/F# Em Em/D C G/B Am D

To - de mich be - freist.

35 B Em D/F# G Eb F/D G